ŽUPANIJA ŠIBENSKO - KNINSKA

OPĆINA PROMINA

V. IZMJENE I DOPUNE PROSTORNOG PLANA

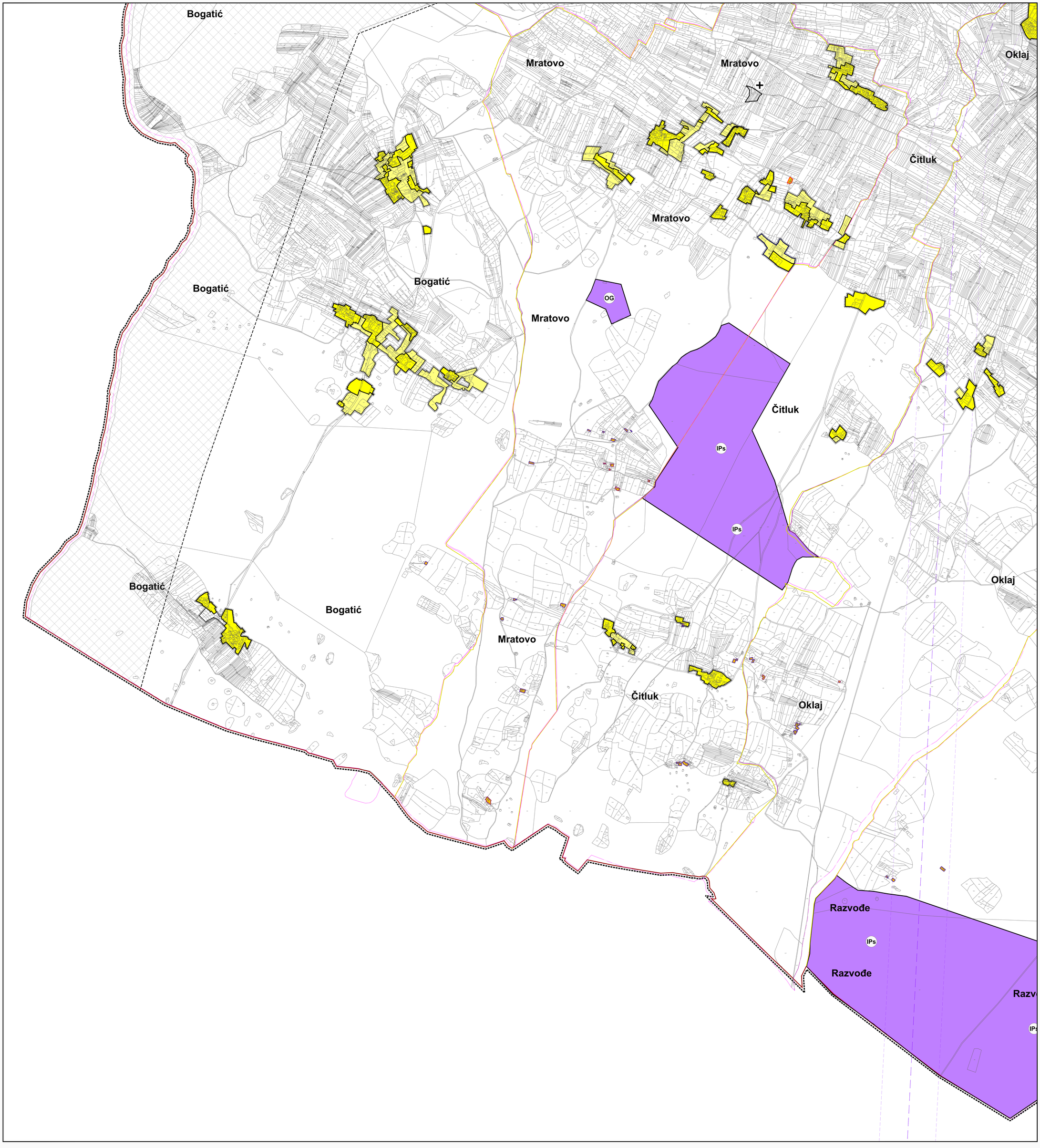

OBUHVAT PROSTORNOG PLANA

TERITORIJALNE I STATISTIČKE GRANICE

GRANICA NASELJA

GRANICA KATASTARSKE OPĆINE

POVRŠINE ZA RAZVOJ I UREĐENJE

GRAĐEVINSKO PODRUČJE NASELJA IZGRAĐENO

uređeno neuređeno

GRAĐEVINSKO PODRUČJE NASELJA NEIZGRAĐENO

TRADICIJSKA GRADNJA

izgrađeno neizgrađeno

I K1 PROIZVODNO-POSLOVNA NAMJENA

izgrađeno neizgrađeno

UGOSTITELJSKO-TURISTIČKA NAMJENA

POVRŠINE IZVAN NASELJA

GROBLJE

I GOSPODARSKO-PROIZVODNA NAMJENA

IPs GOSPODARSKO-PROIZVODNA NAMJENA ZA SOLARNU ELEKTRANU

OG GOSPODARSKO-PROIZVODNA NAMJENA ZA GOSPODARENJE GRAĐ. OTPADOM

K3 GOSPODARSKA KOMUNALNO-SERVISNA NAMJENA - TRANSFER STANICA

POVRŠINE ZA ISKORIŠTAVANJE MINERALNIH SIROVINA

R2 ŠPORTSKO REKREACIJSKA NAMJENA jahački centar/hipodrom - R2

INFRASTRUKTURNI SUSTAVI

POTENCIJALNA LOKACIJA VJETROELEK. ZA DALJNJA ISTRAŽIVANJA

PODRUČJE ZA ISTRAŽIVANJE MOGUĆEG SMJEŠTAJA SUNČEVE ELEKTRANE

KORIDOR PLANIRANE INFRASTRUKTURNE GRAĐEVINE

PRUGA GRAČAC-OKLAJ-ŠIBENIK KORIDOR U ISTRAŽIVANJU

PODRUČJA PRIMJENE POSEBNIH MJERA UREĐENJA I ZAŠTITE

OBUHVAT OBVEZNE IZRADE URBANISTIČKOG PLANA

OBUHVAT OBVEZNE IZRADE PROSTORNOG PLANA PODRUČJA POSEBNIH OBILJEŽJA NP "KRKA"

PRIJEDLOG PLANA ZA JAVNU RASPRAVU

LIST 3

URBOS BIRO ZA PROSTORNO PLANIRANJE, URBANIZAM I ZAŠTITU OKOLIŠA d.o.o. SPLIT, Kamenarska 11

Br.el. 816/21, Split, srpanj 2022.

Županija: **ŠIBENSKO - KNINSKA**	
Općina: **OPĆINA PROMINA**	
Naziv prostornog plana: **V. IZMJENE I DOPUNE PROSTORNOG PLANA UREĐENJA OPĆINE PROMINA SA SMANJENIM SADRŽAJEM**	
Naziv kartografskog prikaza: **GRAĐEVINSKA PODRUČJA NASELJA**	
Broj kartografskog prikaza: **4.**	Mjerilo kartografskog prikaza: **1:5000**
Odluka o izradi III. izmjena i dopuna PPUO Promina sa smanjenim sadržajem: Službeno glasilo "Službeni glasilo općine Promina", broj 07/21	Odluka predstavničkog tijela o donošenju plana
Javna rasprava (datum objave):	Javni uvid održan: od od
Pečat tijela odgovornog za provođenje javne rasprave:	Odgovorna osoba za provođenje javne rasprave: **TIHOMIR BUDANKO**
Pravna osoba/tijelo koje je izradilo plan: **URBOS doo SPLIT** Biro za prostorno planiranje,urbanizam i zaštitu okoliša	
Pečat pravne osoba/tijela koje je izradilo plan:	Odgovorna osoba: **MAJA MADIRAČA, dipl. oec.**
Odgovorni voditelj: **GORDANA RADMAN, dipl. ing. arh.**	
Stručni tim u izradi plana: 1. **GORDANA RADMAN, dipl. ing. arh.** 2. **MAJA MADIRAČA, dipl. oec.** 3. **dr. sc. ZORAN RADMAN, znanst. suradnik** 4. **LARISA BAČIĆ, dipl. ing. građ.**	5. **MARINA PAVIČIĆ, MAG.ing. građ.** 6. **IVANA BUBIĆ, univ. spec. oec.** 7. **MISLAV MADIRAČA, stud. oec.** 8.
Pečat predstavničkog tijela:	Predsjednica predstavničkog tijela: Davorka Bronzi
Istovjetnost ovog prostornog plana s izvornikom ovjerava: (ime, prezime i potpis)	Pečat nadležnog tijela: